

- Rückblick 2010**

- Ausblick 2011**

- Ziele 2011**

- Organigramm**

- Bestände soll - ist**

- Agenda 2011**

Rückblick



Gemeinden: Guggisberg, Kirchenthurnen, Lohnstorf, Mühlethurnen, Schwarzenburg, Riggisberg, Rüeggisberg, Rümliken, Rüscheegg

Tätigkeiten 2010

WK und EzG

- | | |
|--|-------------|
| <input checked="" type="checkbox"/> Wanderwege Riggisberg, Rüscheegg, Wahlern | 166 TN Tage |
| <input checked="" type="checkbox"/> Tour de Suisse | 53 TN Tage |
| <input checked="" type="checkbox"/> GEWA Riggisberg + Mat Kontrolle BSA Riggisberg | 37 TN Tage |

Anlagewartungen

- | | |
|--|------------|
| <input checked="" type="checkbox"/> Mühlethurnen, Riggisberg, Rüeggisberg | 8 TN Tage |
| <input checked="" type="checkbox"/> Guggisberg, Rüscheegg, Wahlern | 24 TN Tage |
| <input checked="" type="checkbox"/> Periodische Anlage Kontrolle PAK durch BSM | 3 TN Tage |

Nothilfe

- | | |
|---|------------|
| <input checked="" type="checkbox"/> Rüscheegg | 51 TN Tage |
| <input checked="" type="checkbox"/> Rüeggisberg | 55 TN Tage |
| <input checked="" type="checkbox"/> Riggisberg | 8 TN Tage |

Grund und Fachausbildung im RAZ Köniz

- | | |
|--|--|
| <input checked="" type="checkbox"/> gemäss Angaben RKZ | |
|--|--|

Stab

- | | |
|---|-----------|
| <input checked="" type="checkbox"/> Übergabe | 8 TN Tage |
| <input checked="" type="checkbox"/> Stabsrapport Rüeggisbeg | 3 TN Tage |

RFO

- | | |
|---|---------------|
| <input checked="" type="checkbox"/> Rüeggisberg | 3 TN Tage |
| <input checked="" type="checkbox"/> Schwarzenburg | 3 (1) TN Tage |

Total TN Tage innerhalb der Region (excl. Kurse RAZ Köniz und die Tage des Kdt)	421 TN Tage
--	-------------

Bilanz 2010

- Die Einsatzbereitschaft muss verbessert werden.
- Personell und Materiell sind die Grenzen bekannt.
- Der Unterhalt und die Werterhaltung der Anlagen und Schutzbauten muss optimiert werden
- Wir haben viele Baustellen.

20.12.2010

Termine und Tätigkeiten 2011

<input checked="" type="checkbox"/>	Stabsrapport	10.01.2011 ganzer Tag
<input checked="" type="checkbox"/>	Sirenen Alarm	02.02.2011
<input checked="" type="checkbox"/>	Zentraler Vorkurs Stab / Anlage und Mat.Verantwortliche	11.02.2011 ganzer Tag
<input checked="" type="checkbox"/>	Materialdienst (Material in allen Anlagen)	21./22.02.2011
<input checked="" type="checkbox"/>	Materialdienst (Material in allen Anlagen)	10./11.03.2011
<input checked="" type="checkbox"/>	Anlagedienst (Guggisberg,Rüscheegg,Schwarzenburg)	23.-25.03.2011
<input checked="" type="checkbox"/>	Anlageinspektion durch BSM PAK Riggisberg Wartung und Fachüberprüfung der Anlageverantwortlichen	24.03.2011
<input checked="" type="checkbox"/>	durch BSM Anl. Riffenmatt	24.03.2011
<input checked="" type="checkbox"/>	Vorkurs WK und EzG	04.04.2011
<input checked="" type="checkbox"/>	WK und EzG 1	05./06.04.2011
<input checked="" type="checkbox"/>	WK und EzG 2	07./08.04.2011
<input checked="" type="checkbox"/>	VK WK Fhr Ustü	07./08.04.2011
<input checked="" type="checkbox"/>	WK Kulturgüterschutz	11./12.04.2011
<input checked="" type="checkbox"/>	WK Fhr Ustü (2.Tag mit RFO)	17./18.05.2011
<input checked="" type="checkbox"/>	Anlagedienst (Riggisberg + Rüeggisberg)	22./23.09.2011
<input checked="" type="checkbox"/>	Erhöhte Bereitschaft (Pikett)	17.-30.11.2011
<input checked="" type="checkbox"/>	Anlagedienst (Mühlethurnen)	25./26.11.2011

Leitung + Stellvertretung Bereich rot

- Kdt Major Haldemann Werner
Stv Hptm Urs Siegenthaler
Bereichsleiter Lt Davide Coppola und Lt Marco Heiniger

Leitung + Stellvertretung Bereich grün

- Kdt Stv Hptm Siegenthaler Urs
Stv Major Beyeler Christian

Leitung + Stellvertretung Bereich schwarz

- Kdt Stv Major Beyeler Christian
Stv Hptm Urs Siegenthaler

- Gesamtleitung, Kdt Major Werner Haldemann

Ziele



Gemeinden: Guggisberg, Kirchenthurnen, Lohnstorf, Mühleturmen, Schwarzenburg, Riggisberg, Rüeggisberg, Rümliigen, Rüscheegg

Ziele und

Gemäss ZSK Sitzung vom 23.11.2010

Aufträge 2011

Einsätze zu Gunsten der Gemeinschaft (EzG) sind im begrenzten Rahmen vorgesehen. Die möglichen Dienstage sind aber auch dahingehend einzusetzen die Baustellen in der eigenen ZSO zu reduzieren und das Ausbildungsdefizit zu verringern.
Der Anlagewartung und dem Materialdienst muss vermehrte Aufmerksamkeit geschenkt werden, die grossen und kleinen Wartungen einheitlich geplant, durchgeführt und vom Kdt kontrolliert werden.
(Auszug aus dem Protokoll)

Personal Personalplanung aufbauen

- Unterbestände reduzieren
- Kaderausbildung beginnen
- Pflichtenhefte erstellen

Anlagen Einheitliche Vorgaben für den Anlagedienst

- Mängel aus PAK beheben
- Liegenschaftsunterhalt (Mit Gemeinden)
- Bestandesaufnahme

Material Inventar und Bilanz

- (Material der KP, BSA, San Po und ausgeliehenes Material)
- Wintertaugliche Ausrüstung für AdZS

WK und EzG Müssen gemäss Auftrag der ZSK vermehrt mit Detail- ausbildung verbunden werden.

20.12.2010

Organigramm



Gemeinden: Guggisberg, Kirchenthurnen, Lohnstorf, Mühleturmen, Schwarzenburg, Riggisberg, Rüeggisberg, Rümliken, Rüscheegg

Sollbestände

Stand: 29.12.2010

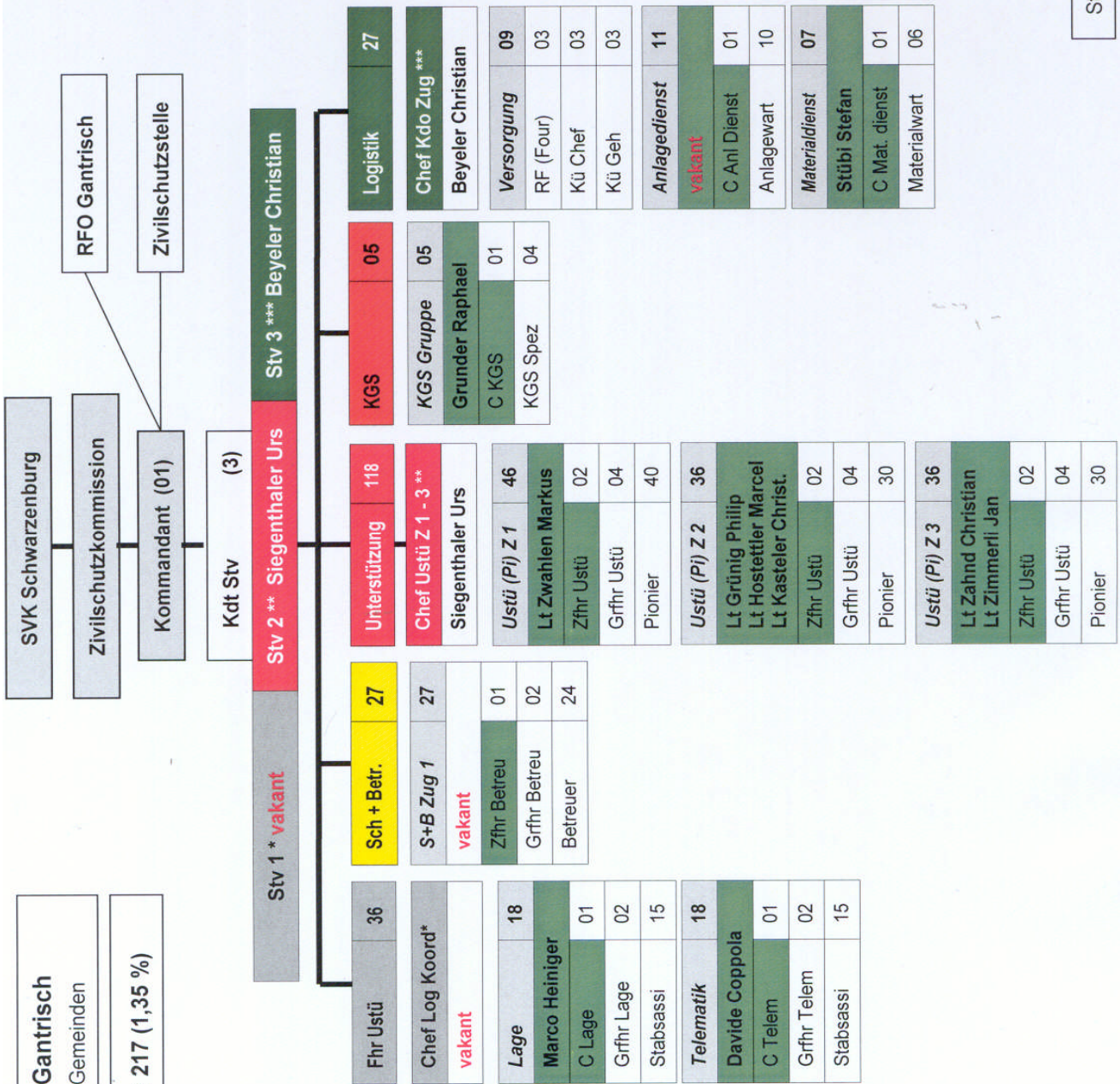

20.12.2010

Bestände soll - ist



Gemeinden: Guggisberg, Kirchenthurnen, Lohnstorf, Mühleturmen, Schwarzenburg, Riggisberg, Rüeggisberg, Rümli, Rüscheegg

Arbeitsblatt

Seite 1

Bestände

ZSO Gantrisch Bestände Zweck angepasst !				Telefon und Ansprechperson					
Fachgebiet / Funktion / allg. Kursangaben				ZSO					
Art	Dienste	Kurs Tage	Zu- ständigkeit	doppel Funktion	Ausb. 2011 nicht im Bestand	soll Gantrisch	ist Gantrisch	nicht aus gebildet	minus
Führung									
KK	Kdt	10	BABS			1	1		
KK	Kdt Stv	10	BABS			3	2		-1
Führungsunterstützung									
KK	Zfhr C Lage	5	BABS			1	1		
KK	Zfhr C Telematik	5	BABS			1	1		
KK	Grfhr Telematik	10	BABS			2	1		-1
KK	Grfhr Lage	5	Gemeinde			2	0		-2
GK/FK	Stabsassistent **	10	Gemeinde		6	30	20		-10
KK	C Log Koordinator	5	BABS	Kdt Stv 1			0		
Schutz und Betreuung									
KK	Zfhr Betreuung	5	Gemeinde			1	0		
KK	Grfhr Betreuung	5	Gemeinde			2	2		
KK	Grfhr Sanität						1		
GK/FK	Betreuer **	10	Gemeinde		4	24	19		-5
ZK	Sanität						1		
ZK	Care Giver (psycho)								
Kulturgüterschutz									
KK	C KGS	5	BABS			1	1		
ZK	KGS-Spez	4	Gemeinde			4	1		-3
Unterstützung									
	C Ustü Zug 1 - 3			Kdt Stv 2					
KK	Zfhr Ustü	5	Gemeinde			6	6		
KK	Grfhr Ustü	5	Gemeinde			12	10		-2
GK/FK	Pionier **	10	Gemeinde		18	100	73		-27
Logistik									
	C Kdo Zug			Kdt Stv 3					
KK	Rf (Fourier)	5	Gemeinde			3	2		-1
KK	Küchenchef	5	Gemeinde			3	5		
ZK	Küchengehilfe	2	Gemeinde			3	3		
KK	C Log El (Fw)	5	Gemeinde			0	1		
	C Anlagendienst					1	0		-1
ZK	Anlagewart	5	Gemeinde			10	12		-2
	C Materialdienst					1	1		
ZK	Materialwart	5	Gemeinde			6	2		-4
Totalbestand						217	166		
Funktionen									
Stabsassistent									
Betreuer									
Pionier									
01.01.2011 / HaW									



20.12.2010

