# EINWOHNERGEMEINDE SCHWARZENBURG

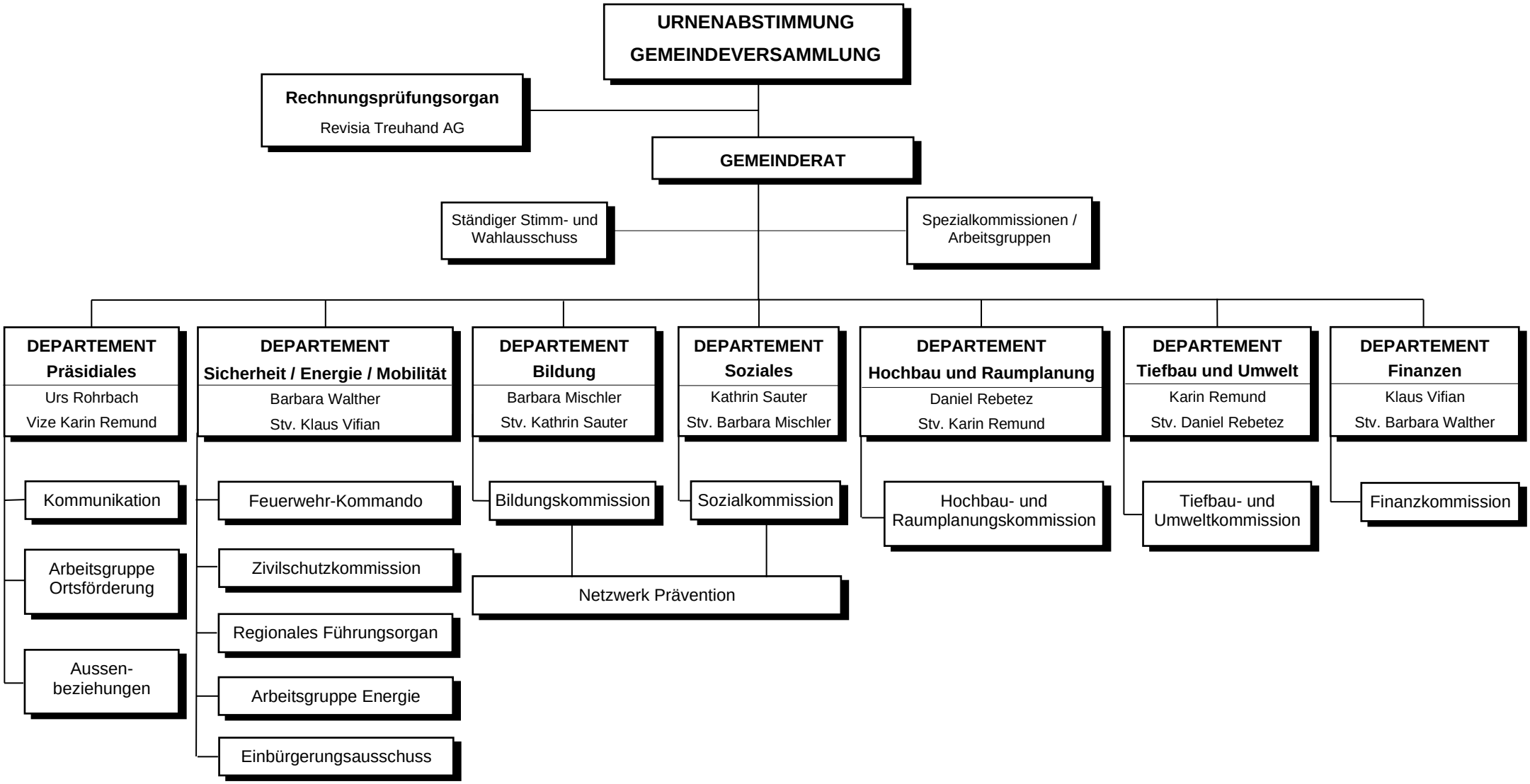


| | | | | |
|---|---|---|---|---|
| Gemeindeschreiberei | Sozialdienst | Abteilung Hochbau und Raumplanung | Abteilung Tiefbau und Umwelt | Finanzverwaltung |

Stand: 01.01.2023